

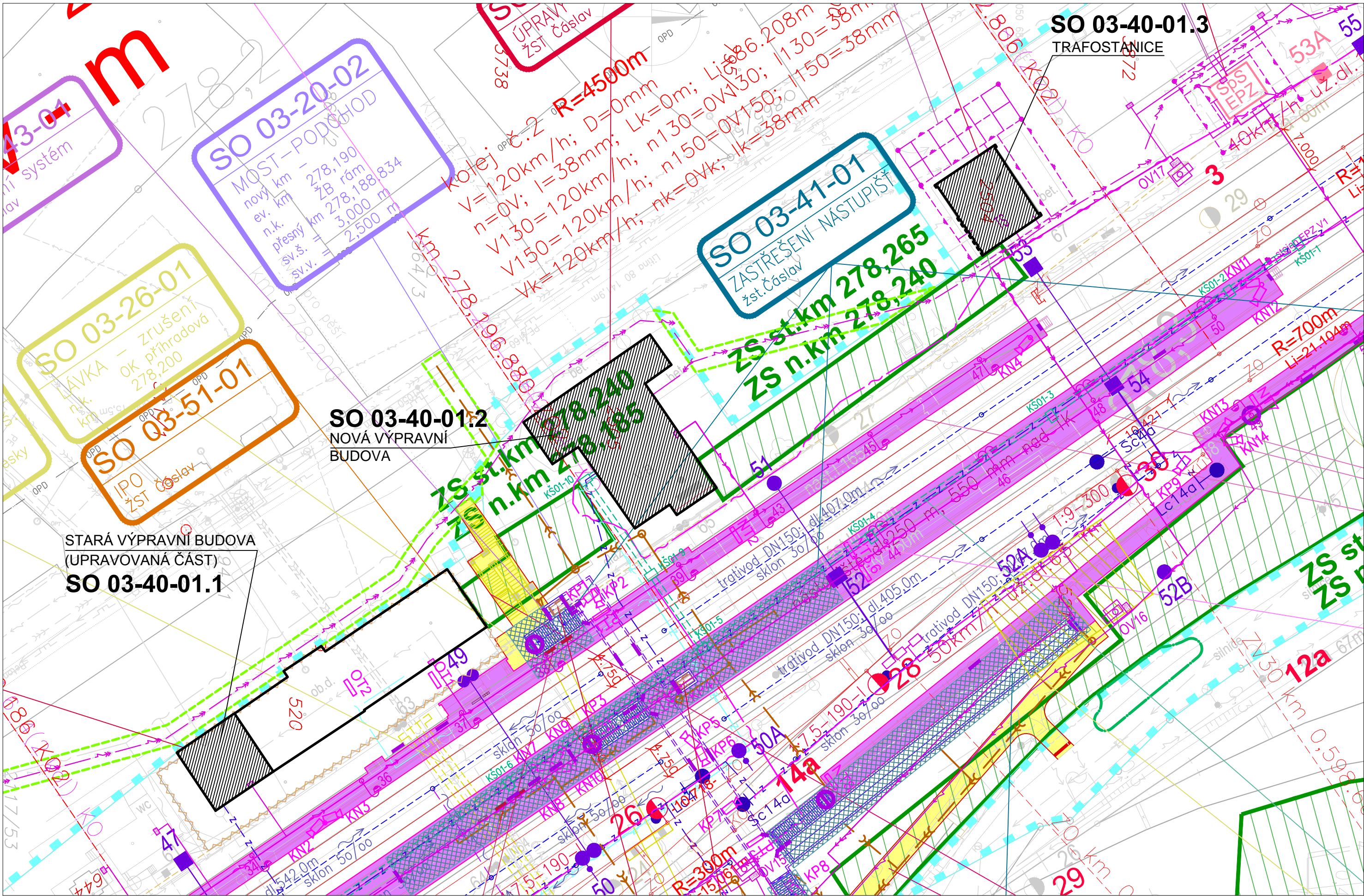

SITUACE UPRAVOVANÝCH BUDOV V ŽST ČÁSLAV - M 1:500



DOKUMENTACE PRO VÝBĚR VARIANTY - VARIANTA 71(přeložka trasy) a ŽST ČÁSLAVm (včetně místního nádraží) - čístopis

3.				
2.				
1.				
Změna:	Název změny:	Datum:	Provedl:	Podpis:

Investor, objednatel: <b>SZDC</b> Správa železniční dopravní cesty	<b>Správa železniční dopravní cesty, státní organizace</b> Dlážděná 1003/7 110 00 Praha 1	kontaktní adresa: Správa železniční dopravní cesty, s.o. Stavební správa západ Sokolovská 1955/278, 190 00 Praha 9
--	---	---

<b>METROPROJEKT Praha a.s.</b> nám. I. P. Pavlova 2/1786 120 00 Praha 2 generální ředitel: Ing. David Krása tel.: +420 296 154 105 www.metroprojekt.cz info@metroprojekt.cz		Souprava číslo:
---	---	-----------------

HIP: <b>Ing. Richard Beber</b> tel.: +420 296 154 433 Stupeň: <b>PD</b>	Podpis: <i>Rb</i> Název a účel díla: <b>REKONSTRUKCE TRAŤOVÉHO ÚSEKU ČÁSLAV (včetně) - KUTNÁ HORA (mimo) přípravná dokumentace</b>
--	--

Zpracovatelský útvar: <b>S52 - stavební</b> tel.: +420 296 154 330 Vedoucí útvaru: <b>Ing. Václav Křivánek</b>	Název části díla: <b>STAVEBNÍ ČÁST POZEMNÍ STAVEBNÍ OBJEKTY POZEMNÍ OBJEKTY BUDOV</b>	<b>E</b> <b>E.2</b> <b>E.2.1</b>
--	--	--

Odpovědný projektant: <b>Ing. Martin Vlach</b> Vypracoval: <b>Ing. Martin Vlach</b> Skart. znak: <b>V20/2037</b> Počet formátů: <b>3x A4</b>	Podpis: <i>MV</i> Podpis: <i>MV</i> Datum: <b>11/2016</b> Měřítka: <b>—</b>	Název přílohy: <b>SO 03-40-01 ŽST ČÁSLAV - ÚPRAVY SITUACE</b>	Složka Číslo příl.: <b>004</b>
---	--	--	-----------------------------------



žst. Čáslav - STARÁ VÝPRAVNÍ BUDOVA

PŮDORYS 1.NP M 1:50

NOVÁ STAVĚDLOVÁ ÚSTŘEDNA - STAVEBNÍ ÚPRAVY

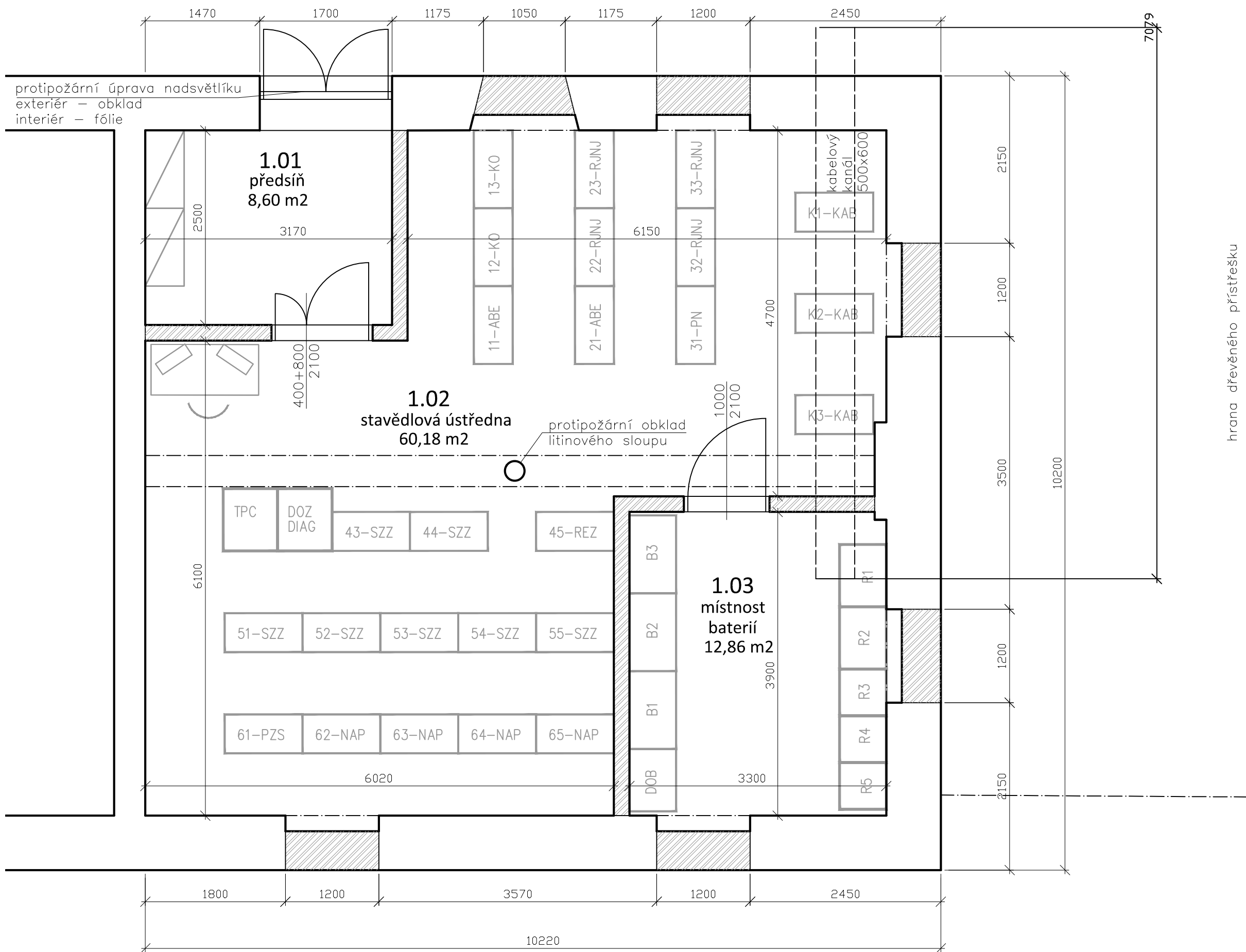

<b>SO 03-40-01</b>	<b>ŽST Čáslav - úpravy</b>
<b>SO 03-40-01.1</b>	<b>Stará výpravní budova</b>
<b>VÝKAZ VÝMĚR</b>	
<b>.1 úpravy ve Staré výpravní budově</b>	
<p>krémová injektáž vlhkého obvodového zdiva (délky 30 m), nové zděné příčky vč. omítek (50 m<sup>2</sup>)  nový kabelový žlab 500x600 mm do objektu z prostoru nástupiště (7 m), vstupní kabelová šachta  demolice stávající podlahy, nová podlaha včetně podkladních vrstev a hydroizolace (84 m<sup>2</sup>)  nové požární dveře 2x (800+400/2100, 1000/2100), zazdívání okenních otvorů (6 ks)  lokální opravy povrchů stěn, nové malby stěn  protipožární obklady - litinového sloupu, nadsvětlíku dveří, stropu (SDK podhled)  vybavení TZB: chladicí split jednotky, rozvod silnoprůdu + osvětlení</p> <p style="text-align: right;"><b>obestavěný prostor: 318 m3 OP</b></p>	

žst. Čáslav - NOVÁ VÝPRAVNÍ BUDOVA

PŮDORYS 1.NP M 1:50

STAVEBNÍ ÚPRAVY

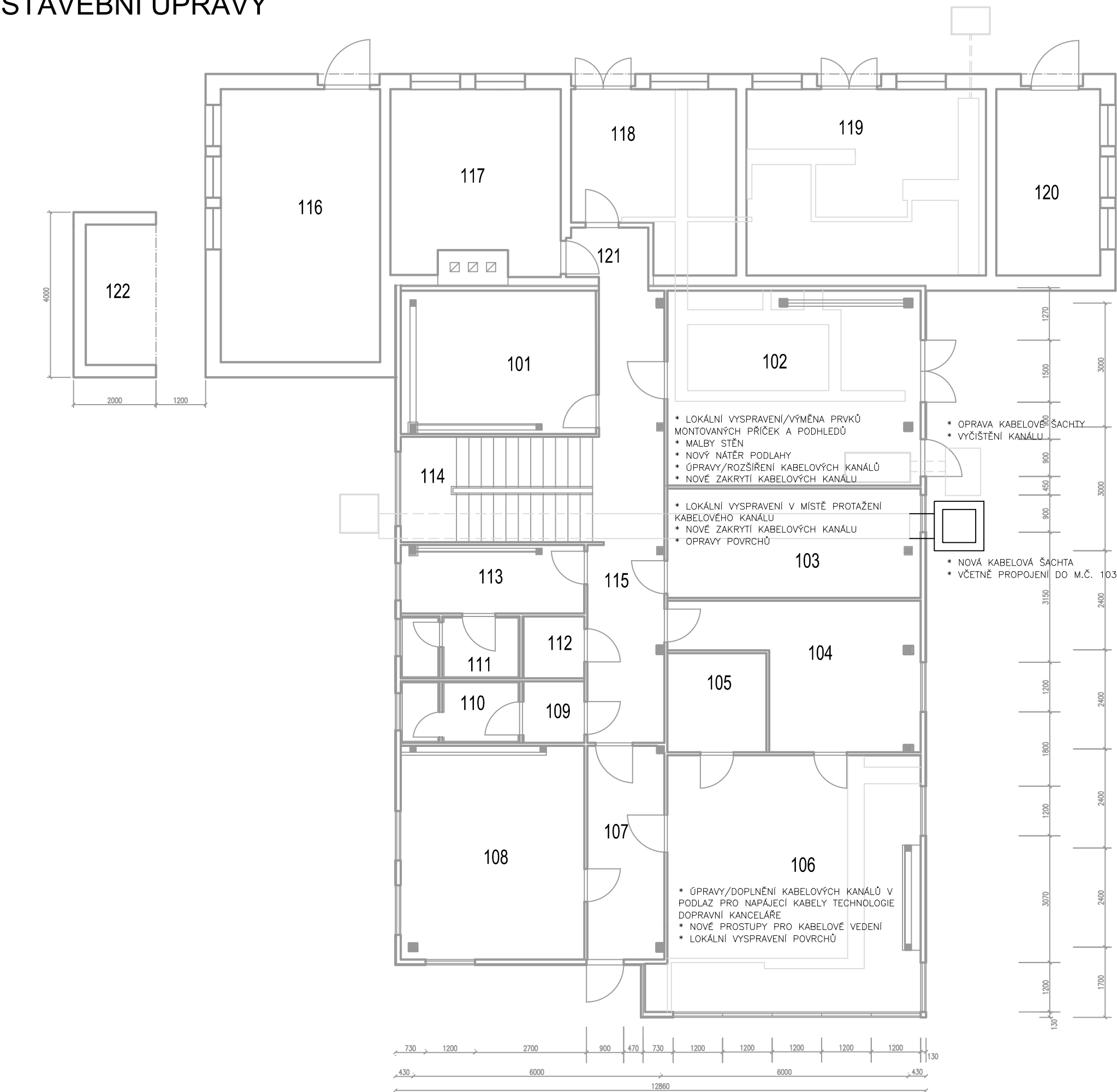

LEGENDA MÍSTNOSTÍ 1.NP			
ČÍSLO MÍSTNOSTI		NÁZEV MÍSTNOSTI	PLOCHA m2
PŮVODNÍ	NOVÉ		
101	OP11	SKLAD	16,30
102	OP18	ROZVODNA 6kV	28,30
103	OP19	KABELOVÉ ZÁVĚRY	16,30
104	OP21	DOPRAVNÍ DOZOR	16,47
105	OP22	DÁLNOPIŠ	5,76
106	OP23	DOPRAVNÍ KANCELÁŘ	37,67
107	OP01	ZÁDVEŘÍ	9,70
108	OP02	NÁČELNÍK STANICE	22,13
109	OP04	PŘEDSÍŇ WC – M	2,25
110	OP05	WC – MUŽI	4,16
111	OP06	WC – ŽENY	4,16
112	OP07	ÚKLID	2,25
113	OP08	ZÁDVEŘÍ	7,30
114	OP09	SCHODIŠTĚ	13,71
115	OP03	CHODBA	14,67
116	OP12	UHELNA	25,58
117	OP13	KOTELNA	17,55
118	OP14	STROJOVNA	15,40
119	OP16	NÁHRADNÍ ZDROJ	29,10
120	OP17	SKLAD NAFTY	11,25
121	OP15	CHODBA	2,16
122		PŘÍSTŘEŠEK – POPELNICE	6,30

<b>SO 03-40-01      ŽST Čáslav - úpravy</b>	
<b>VÝKAZ VÝMĚR</b>	
<b>1    úpravy v Nové výpravní budově</b>	
1.1	<p>úpravy betonových základů pro technologická zařízení  oprava kabelové šachty před objektem  opravy kabelového kanálu, opravy zakrytí kabelových kanálů  nový prostup kabelového kanálu obvodovou stěnou včetně vybudování nové kabelové šachty  úpravy kabelového kanálu v dopravní kanceláři  nové prostupy pro vedení instalací  vyčištění/sanace míst kontaminovaných olejem  opravy omítek a výmalby místností  náhrada stávající VZT ve stavědlové ústředně v 2. NP za novou s vyšším výkonem</p> <p style="text-align: right;"><b>obestavěný prostor: 650 m3 OP</b></p>
1.2	<p>kompletní oprava střešního pláště včetně klempřských prvků (oplecohvání, okapy, svody atd.)</p> <p style="text-align: right;"><b>plocha střechy: 344 m2</b></p>

žst. Čáslav - TRAFOSTANICE  
PŮDORYS 1.NP M 1:50  
STAVEBNÍ ÚPRAVY

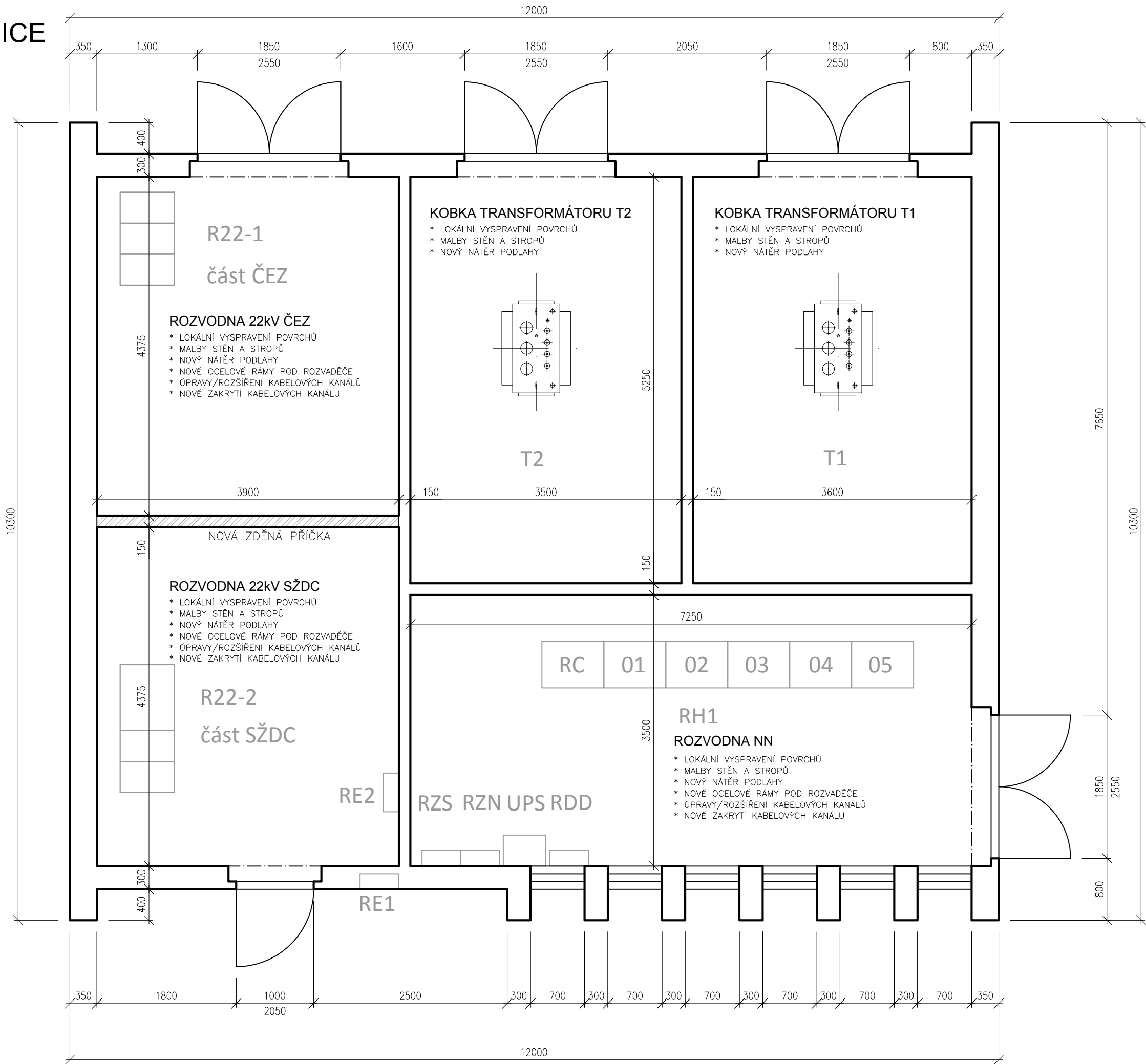

SO 03-40-01      ŽST Čáslav - úpravy	
SO 03-40-01.3      Trafostanice	
VÝKAZ VÝMĚR	
<b>.3 úpravy v objektu Trafostanice</b>	
.3.1 úpravy kabelového kanálu - rozšíření, opravy zakrytí kabelových kanálů vyzděnění nové příčky, lokální opravy omítek, nové malby místností nové ocelové rámy pod rozvaděče <div>obestavěný prostor: 350 m3 OP</div>	
.3.2 kompletní oprava střešního pláště včetně klempřských prvků (oplecohvání, okapy, svody atd.) <div>plocha střechy: 114 m2</div>	